

INHALT	SEITE
68 Absicht der Einziehung öffentlicher Flächen im Stadtgebiet Unna	164
69 Wiederholung der öffentlichen Auslegung des Bebauungsplanentwurfs Unna Nr. 104 „Industriepark, 2. östliche Erweiterung“	166

B E K A N N T M A C H U N G**Absicht der Einziehung öffentlicher Flächen im Stadtgebiet Unna**

Der Rat der Stadt Unna hat am 15.07.2004 beschlossen:

Die im anliegenden Lageplan kenntlich gemachte öffentliche Teilfläche der Gemeindestraße

„Otto-Hahn-Straße,, Gemarkung Kessebüren, Flur 1,
Flurstücke 172, 190, 191, 192 und 197 tw.,

soll aufgrund entfallener Verkehrsbedeutung dem öffentlichen Gemeingebrauch entzogen und gemäß § 7 Abs. 4 Straßen- und Wegegesetz des Landes Nordrhein-Westfalen (StrWG NRW) in der Fassung vom 23.09.1995 (GV NRW S. 1028, ber. 1996, S. 81, 141, 216, 355), zuletzt geändert durch Gesetz vom 25.09.2001 (GV NRW S. 708), eingezogen werden.

Personen, die glauben, durch diese Einziehung in ihren Rechten verletzt zu werden, haben Gelegenheit, innerhalb von drei Monaten nach öffentlicher Bekanntmachung Einwendungen gegen die beabsichtigte Einziehung beim Bürgermeister der Stadt Unna, Fachbereich 6 – 66, Rathausplatz 1, 59423 Unna, zu erheben.

Unna, 20. Juli 2004

STADT UNNA
Der Bürgermeister
als Straßenbaubehörde

gez. Volker W. Weidner

ABl. StUN 21-68/28. Juli 2004

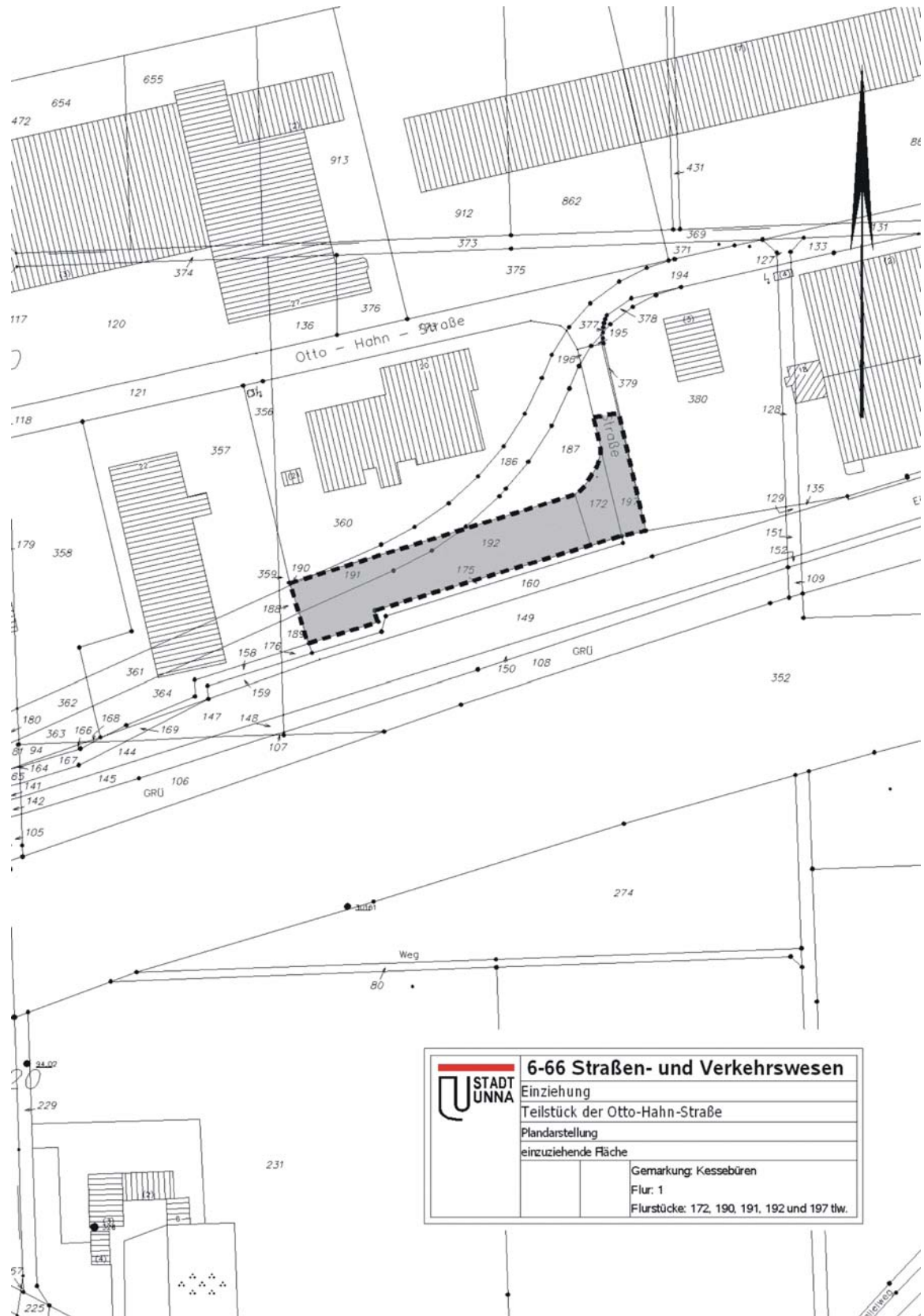

Anlage zum ABI. StUN 21-68/28. Juli 2004

B E K A N N T M A C H U N G**Wiederholung der öffentlichen Auslegung des
Bebauungsplanentwurfs Unna Nr. 104 „Industriepark,
2. östliche Erweiterung“**

Der Ausschuss für Stadtentwicklung der Stadt Unna hat in seiner Sitzung am 12.05.2004 beschlossen, den Bebauungsplanentwurf mit der Bezeichnung Unna Nr. 104 „Industriepark, 2. östliche Erweiterung“ gem. § 3 Abs. 2 Baugesetzbuch (BauGB) in der derzeit gültigen Fassung öffentlich auszulegen.

Der Bebauungsplanbereich umfasst einen Streifen von ca. 250 m Breite östlich zum vorhandenen Gewerbegebiet und wird begrenzt (s. auch Übersichtsplan):

im Norden	von der Werler Straße,
im Westen	vom Feldweg entlang des vorhandenen Lärmschutzwalles (Flurstück 447 der Flur 3, Gemarkung Mühlhausen und Flurstück 714 der Flur 3, Gemarkung Uelzen),
im Süden	vom Feldweg Flurstück 311 der Flur 3, Gemarkung Mühlhausen,
im Osten	vom Feldweg Flurstück 199 der Flur 3, Gemarkung Mühlhausen.

Zur Erschließung des neuen Gewerbegebietes müssen auch Teile des westlich angrenzenden Bebauungsplanes Unna Nr. 70 „Industriepark Süd - östliche Erweiterung“, 1. Änderung geändert werden (siehe Übersichtsplan).

Der Bebauungsplanentwurf Unna Nr. 104 „Industriepark, 2. östliche Erweiterung“, inkl. Begründung liegt gem. § 3 Absatz 2 BauGB in der Zeit vom

05.08.2004 bis einschließlich 07.09.2004

bei dem Bereich Planung (ehemals Planungsamt) der Stadt Unna, Rathausplatz 1 (Rathaus, 3. Obergeschoss, Aufgang B, Ostflügel, Aushang neben Raum 307), während der Dienststunden

montags bis donnerstags von 08.00 Uhr bis 16.00 Uhr

und

freitags von 08.00 Uhr bis 12.30 Uhr

zu jedermanns Einsichtnahme öffentlich aus.

Anregungen können während der o. g. Auslegungsfrist vorgebracht werden.

Für Fragen und Auskünfte stehen Mitarbeiter des Bereiches Planung zur Verfügung.

Unna, 21. Juli 2004

gez. Weidner
Bürgermeister

ABl. StUN 21-69/28. Juli 2004

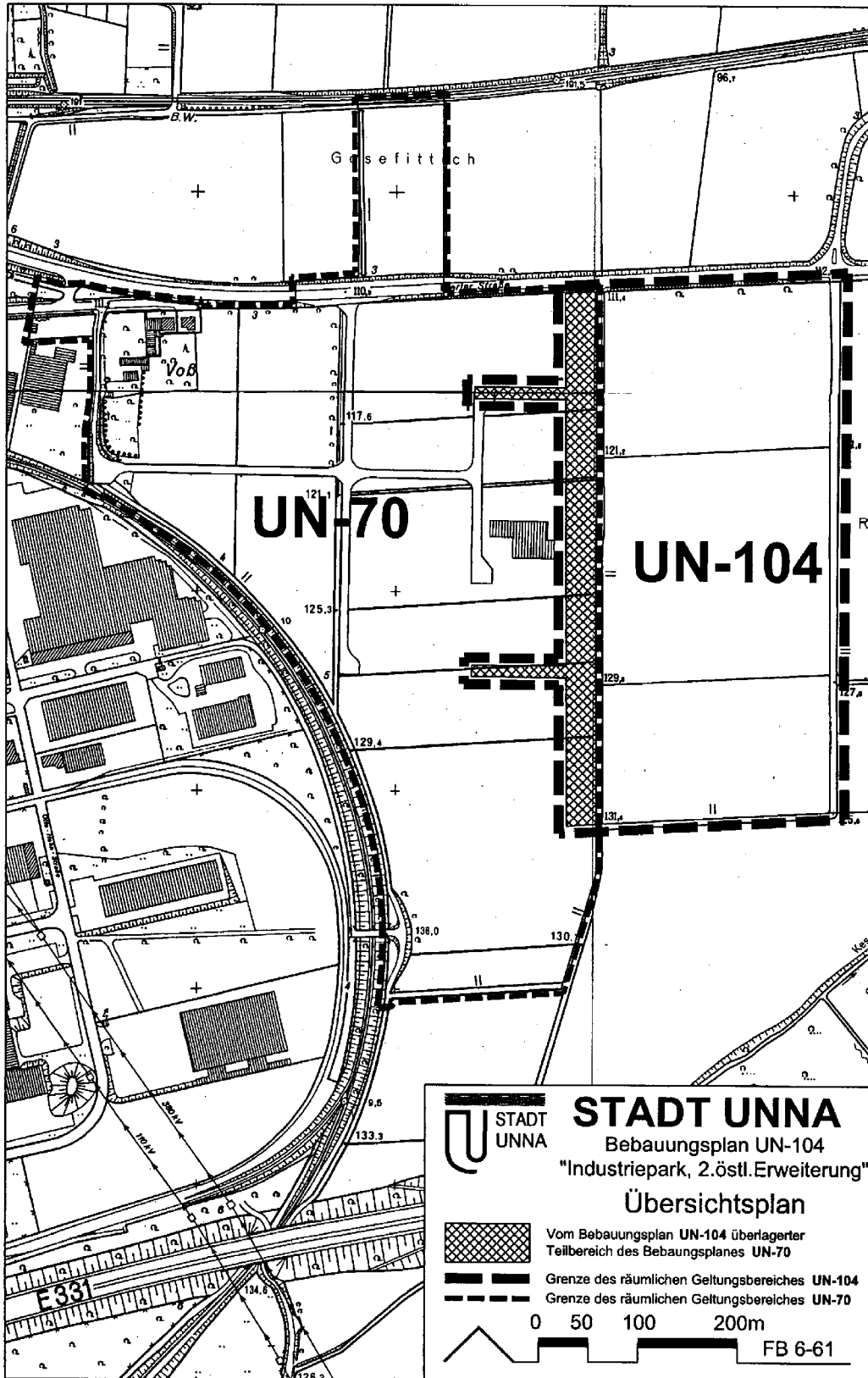

Anlage zum ABI. StUN 21-69/28. Juli 2004